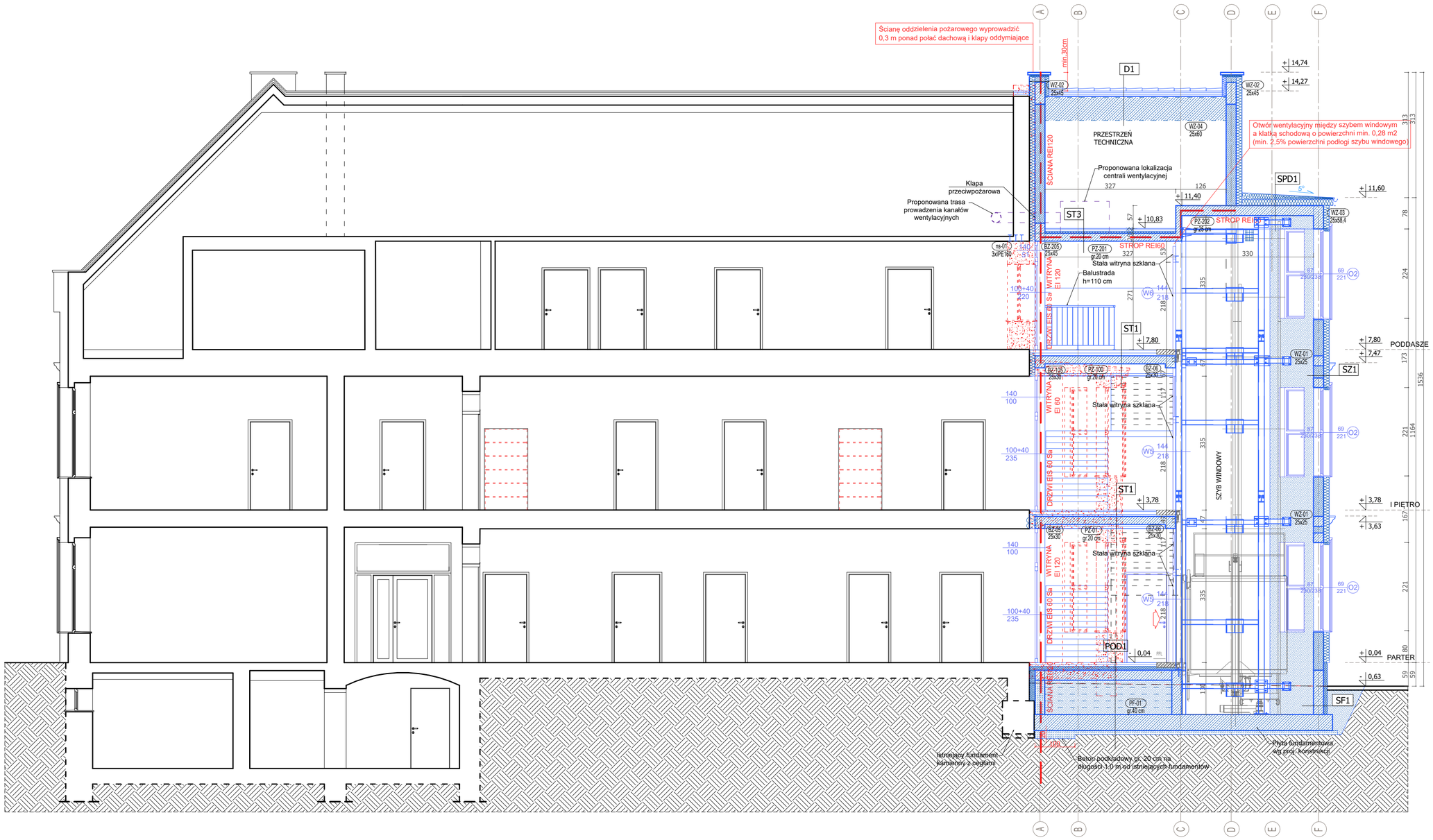

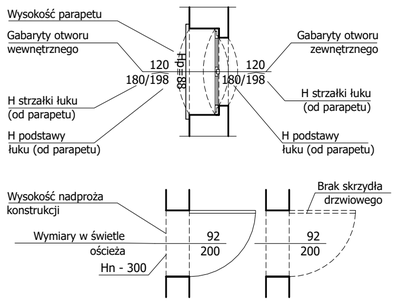

ŚCIANY ISTNIEJĄCE
LINIA WIDOKOWA
LINIE NADPROŻY/PODCIĄGÓW
ŚCIANY PROJEKTOWANE
WYPOSAŻENIE WNĘTRZ, TECHNOLOGIA
ELEMENTY PROJEKTOWANE WIDOK
PRACE ROZBIÓRKOWE

D1 DACH
- DACHÓWKA CERAMICZNA
- ŁATY
- KONTRŁATY
- WIATROIZOLACJA - MEMBRANA WYSOKOPAROPERZEPUSZCZALNA
- KROKWIE WG PROJ. KONSTRUKCJI Z WYPEŁNIENIEM Z WEŁNY MINERALNEJ GR. 18 CM O WSPÓŁCZYNNIKU PRZEWODZENIA CIEPŁA λD = 0.035 W/m·K
- DRUGA WARSTWA TERMOIZOLACJI Z WEŁNY MINERALNEJ GR. 12 CM O WSPÓŁCZYNNIKU PRZEWODZENIA CIEPŁA λD = 0.035 W/m·K
- PAROIZOLACJA
- ZABUDOWA Z PŁYT GKF
- TYNK WEWNĘTRZNY GIPSOWY

SPD1 STROPODACH NAD SZYBEM WINDOWYM
- PAPA NAWIERZCHNIOWA
- PAPA PODKŁADOWA MOCOWANA MECHANICZNIE
- PŁYTY Z WEŁNY MINERALNEJ ZE SPADKIEM
- OCIEPLENIE Z WEŁNY MINERALNEJ DO DACHÓW PŁASKICH , GR. 16 CM O WSPÓŁCZYNNIKU PRZEWODZENIA CIEPŁA λD = 0.040 W/m·K
- PAROIZOLACJA SAMOPRZYLEPNA
- STROP ŻELBETOWY, WEDŁUG PROJEKTU KONSTRUKCJI
- TYNK GIPSOWY

SZ1 ŚCIANA ZEWNĘTRZNA PROJEKTOWANA
- TYNK ZEWNĘTRZNY CIENKOWARSTWOWY - KOLOR ZGODNY Z KOLORYSTYKĄ ISTNIEJĄCEGO OBIEKTU
- IZOLACJA TERMICZNA - WEŁNA MINERALNA FASADOWA ROCKWOOL FRONTROCK FS GR.15 CM O WSPÓŁCZYNNIKU PRZEWODZENIA CIEPŁA λD=0.035 W/m·K
- BLOCZKI CERAMICZNE GR.25 CM
- TYNK WEWNĘTRZNY CEMENTOWO-WAPIENNY

SZ2 ŚCIANA ZEWNĘTRZNA PROJEKTOWANA
- TYNK ZEWNĘTRZNY CIENKOWARSTWOWY- KOLOR ZGODNY Z KOLORYSTYKĄ ISTNIEJĄCEGO OBIEKTU
- IZOLACJA TERMICZNA - WEŁNA MINERALNA FASADOWA ROCKWOOL FRONTROCK FS GR.15 CM O WSPÓŁCZYNNIKU PRZEWODZENIA CIEPŁA λD=0.035 W/m·K
- BLOCZKI CERAMICZNE GR.25 CM
- IZOLACJA TERMICZNA - WEŁNA MINERALNA FASADOWA ROCKWOOL FRONTROCK FS GR.10 CM O WSPÓŁCZYNNIKU PRZEWODZENIA CIEPŁA λD=0.035 W/m·K
- TYNK ZEWNĘTRZNY CIENKOWARSTWOWY - KOLOR ZGODNY Z KOLORYSTYKĄ ISTNIEJĄCEGO OBIEKTU

S1 ŚCIANA WEWNĘTRZNA PROJEKTOWANA
- TYNK WEWNĘTRZNY CEMENTOWO-WAPIENNY
- BLOCZKI CERAMICZNE GR.25 CM
- TYNK WEWNĘTRZNY CEMENTOWO-WAPIENNY

S2 ŚCIANA WEWNĘTRZNA PROJEKTOWANA
- TYNK WEWNĘTRZNY CEMENTOWO-WAPIENNY
- BLOCZKI CERAMICZNE GR.25 CM
- IZOLACJA TERMICZNA - WEŁNA MINERALNA FASADOWA ROCKWOOL FRONTROCK FS GR.14 CM O WSPÓŁCZYNNIKU PRZEWODZENIA CIEPŁA λD=0.035 W/m·K

S3 ŚCIANA WEWNĘTRZNA PROJEKTOWANA - DZIAŁOWA
- TYNK WEWNĘTRZNY CEMENTOWO-WAPIENNY
- BLOCZKI CERAMICZNE GR.12 CM
- TYNK WEWNĘTRZNY CEMENTOWO-WAPIENNY

ST1 STROP MIĘDZYKONDYGNACYJNY
- PŁYTKI KAMIENNE NA KLEJU GR. 3 CM
- 7 CM W-WA BETONU WYRÓWNAWCZEGO Z INSTALACJĄ OGRZEWANIA PODŁOGOWEGO
- FOLIA PE DO OGRZEWANIA PODŁOGOWEGO
- 5 CM TERMOIZOLACJA POZIOMA XPS LUB EPS-200
- IZOLACJA PRZECIWILGOCIOWA
- STROP MIĘDZYKONDYGNACYJNY WG PROJ. KONSTRUKCJI
- SUFIT PODWIESZANY SYSTEMOWY - KASETONOWY

ST2 STROP MIĘDZYKONDYGNACYJNY
- PŁYTKI KAMIENNE NA KLEJU GR. 3 CM
- 7 CM W-WA BETONU WYRÓWNAWCZEGO Z INSTALACJĄ OGRZEWANIA PODŁOGOWEGO
- FOLIA PE DO OGRZEWANIA PODŁOGOWEGO
- 5 CM TERMOIZOLACJA POZIOMA XPS LUB EPS-200
- IZOLACJA PRZECIWILGOCIOWA
- STROP MIĘDZYKONDYGNACYJNY WG PROJ. KONSTRUKCJI
- TERMOIZOLACJA POZIOMA 15 CM
- PŁYTY ELEWACYJNE PODWIESZANE

ST3 STROP MIĘDZYKONDYGNACYJNY
- PŁYTKI PODŁOGOWE CERAMICZNE GR. 1,4 CM
- 5 CM W-WA BETONU WYRÓWNAWCZEGO
- FOLIA PE
- 5 CM TERMOIZOLACJA POZIOMA XPS LUB EPS-200
- IZOLACJA PRZECIWILGOCIOWA
- STROP MIĘDZYKONDYGNACYJNY WG PROJ. KONSTRUKCJI
- TYNK GIPSOWY

SF ŚCIANA FUNDAMENTOWA
- MEMBRANA KUBEŁKOWA
- TERMOZILACJA ZEWNĘTRZNA ŚCIAN FUND. STYROPIAN XPS 13cm
- HYDROIZOLACJA, MASA POLIMEROWO-BITUMICZNA 2x2kg/m2, POWYŻEJ POZ. TERENU MASA POLIMEROWO-CEMENTOWA 2x1,5 kg/m2
- BLOCZKI FUNDAMENTOWE I ŚCIANY FUNDAMENTOWE ŻELBETOWE WG PROJ. KONSTRUKCJI GR. 25 cm
- HYDROIZOLACJA, MASA POLIMEROWO-BITUMICZNA 2x2kg/m2, POWYŻEJ POZ. TERENU MASA POLIMEROWO-CEMENTOWA 2x1,5 kg/m2
- TERMOIZOLACJA WEWNĘTRZNA STYROPIAN XPS gr 7,5cm
- MEMBRANA KUBEŁKOWA

POD1 POSADZKA NA GRUNCIE
- PŁYTKI KAMIENNE NA KLEJU GR. 3 CM
- WYLEWKA BETONOWA GR. 7 CM Z INSTALACJĄ OGRZEWANIA PODŁOGOWEGO
- FOLIA ODDZIELAJĄCA
- STYROPIAN XPS GR. 10 CM
- HYDROIZOLACJA NP. MASA KMB 2x2kg/m2 LUB PAPA TERMOZGZEWALNA ŁĄCZONA Z IZOLACJĄ PIONOWĄ (TAŚMA Z KAUCZUKU SYNTETYCZNEGO SZER. MIN. 120 MM ZATOPIONA W PIERWSZĄ WARSTWĘ MASY POLIMEROWO-BITUMICZNA
- BETON ZBROJONY WG PROJ. KONSTRUKCJI
- FOLIA PE NA SUCHY ZAKŁAD
- ZASYPKA ŻWIROWO-PIASKOWA O WSKAŹNIKU ZAGĘSZCZENIA Is=0,98, ZAGĘSZCZAĆ WARSTWAMI MIĄŻSOŚCI NIE WIĘKSZEJ NIŻ 15-20 CM
- PŁYTA FUNDAMENTOWA WG PROJ. KONSTRUKCJI
- BETON PODKŁADOWY GR. 20 CM NA DŁUGOŚCI 1,0 M OD ISTNIEJĄCYCH FUNDAMENTÓW ORAZ GR. 10 CM POD POZOSTAŁĄ CZĘŚCIĄ PŁYTY FUNDAMENTOWEJ
- GEOWŁÓKNINA MIN. 68g/m2
- GRUNT RODZIMY

UWAGA:
- PRZED PRACAMI BUDOWLANYMI NALEŻY SPRAWDZIĆ WYMIARY NA BUDOWIE SZCZEGÓLNIE DOTYCZY POZIOMÓW KONDYGNACJI ORAZ ISTNIEJĄCYCH ELEMENTÓW POSADOWIENIA BUDYNKU.
- RYSUNKI ORAZ CZĘŚĆ OPISOWA SĄ ELEMENTAMI PROJEKTU WZAJEMNIE SIĘ UZUPEŁNIAJĄCYMI. INFORMACJE ZAWARTE NA RYSUNKACH, A NIE UJĘTE W CZĘŚCI OPISOWEJ LUB NIE POKAZANE NA RYSUNKACH, A UJĘTE W CZĘŚCI OPISOWEJ NALEŻY TRAKTOWAĆ JAKBY BYŁY ZAWARTE W OBU.
- PRZED WYKONANIEM SZYBU POD DŹWIG OSOBOWY NALEŻY UZGODNIĆ Z WYBRANYM DOSTAWCĄ WINDY WSZELKIE PRZEJŚCIA TECHNICZNE ORAZ ELEMENTY INFRASTUKTURY TECHNICZNEJ WINDY, ZARÓWNO WEWNĘTRZNE JAK I ZEWNĘTRZNE.
- POWIERZCHNIE OBLICZANE ZGODNIE Z: PN-ISO 9836:1997
- WYMIARY DRZWI PODANO W ŚWIETLE PRZEJŚCIA
- PRZED WYKONANIEM ZEWNĘTRZNEJ FASADY SZKLANEJ NALEŻY UZGODNIĆ Z WYBRANYM DOSTAWCĄ FASADY WSZELKIE WYMIARY, SPOSÓB OTWIERANIA, ELEMENTY MOCUJĄCE ORAZ POSADOWIENIE FASADY.

GRUPA PROJEKTOWA
SN ARCHITEKCI
ul. Strzelców Bytomskich 7/3, 46-020 OPOLE pracownia@snarchitekci.pl

OPRACOWANIE:
Michał Szkudlarski Biuro Architektoniczne "MS"
wentario pracownia architektury Andrzej Nowak

TEMAT:
Przebudowa oraz rozbudowa zabytkowego budynku Zakładu Opiekuńczo-Leczniczego im. Królowej Karoli w Dobrodzieniu

LOKALIZACJA:
46-380 Dobrodzień, ul. Oleska 5, działka nr 520

INWESTOR:
Samodzielny Publiczny Zakład Opiekuńczo-Leczniczy im. Królowej Karoli
46-380 Dobrodzień, ul. Oleska 5, działka nr 520

RYSUNEK:
PRZEKRÓJ B-B SKALA 1 : 75

PROJEKTANT [ARCH.]:	mgr inż. arch. Michał Szkudlarski nr upr. 03/OPOKK/2015	
SPRAWDZAJĄCY [ARCH.]:	mgr inż. arch. Janusz Śliwka nr upr. 10/OPOKK/2016	
OPRACOWANIE [ARCH.]:	mgr inż. arch. Andrzej Nowak mgr inż. arch. Katarzyna Dąbrowska mgr inż. arch. Justyna Szuba	
Branża: ARCHITEKTURA	Data zakończenia: Czerwiec 2026	Nr rys. RYS SN_A/8